ORGANOGRAMA | SED

SED
Secretaria de Estado de Educação

GOVERNO DO ESTADO
Mato Grosso do Sul

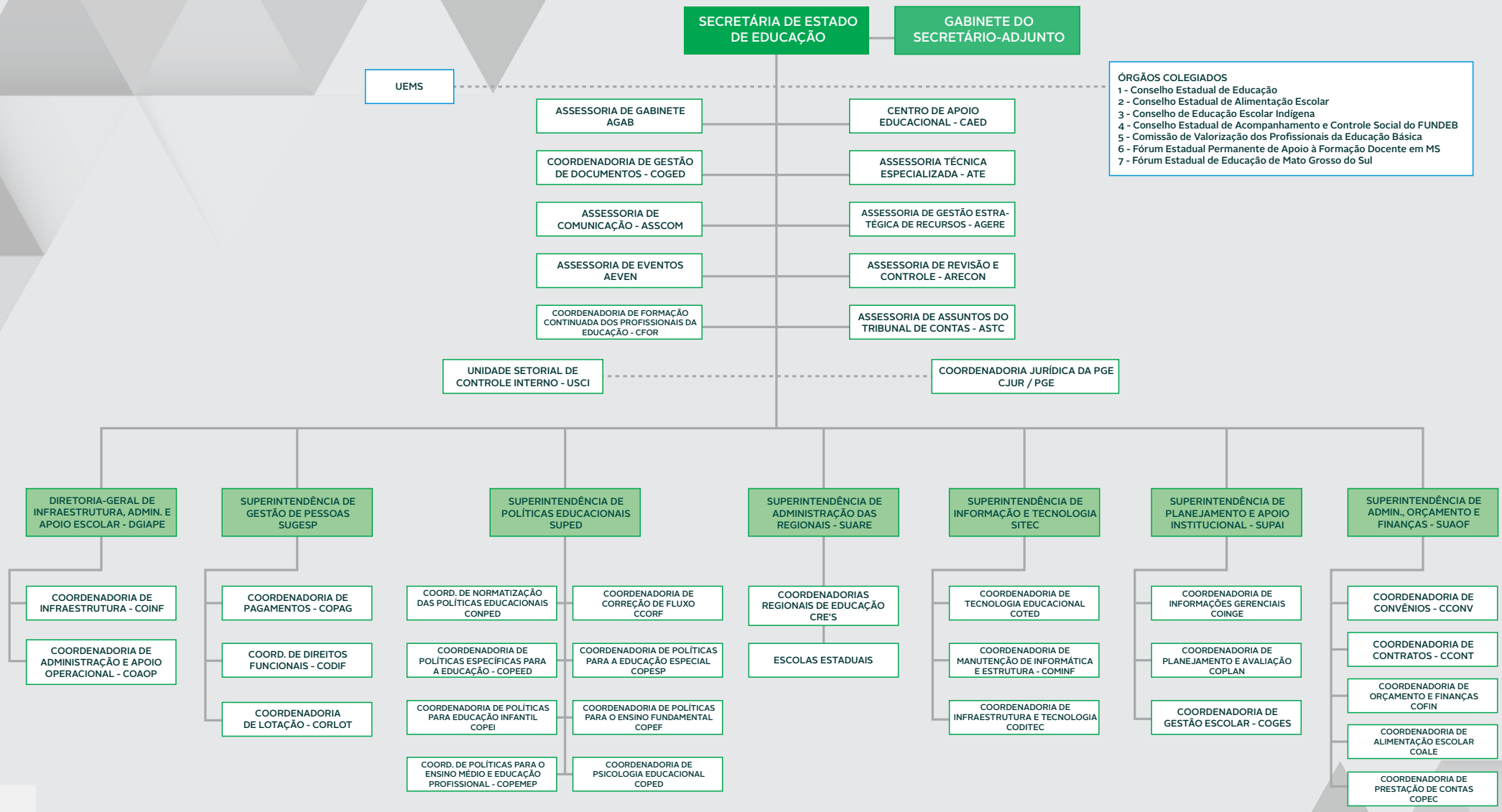

PUBLICADO NO DIÁRIO OFICIAL ELETRÔNICO Nº 9.976, PÁGINA 10, DE 30 DE AGOSTO DE 2019
ANEXO AO DECRETO Nº 15.279, DE 28 DE AGOSTO DE 2019.