# ORGANOGRAMA | SED

SED
Secretaria de Estado de Educação

GOVERNO DO ESTADO
Mato Grosso do Sul

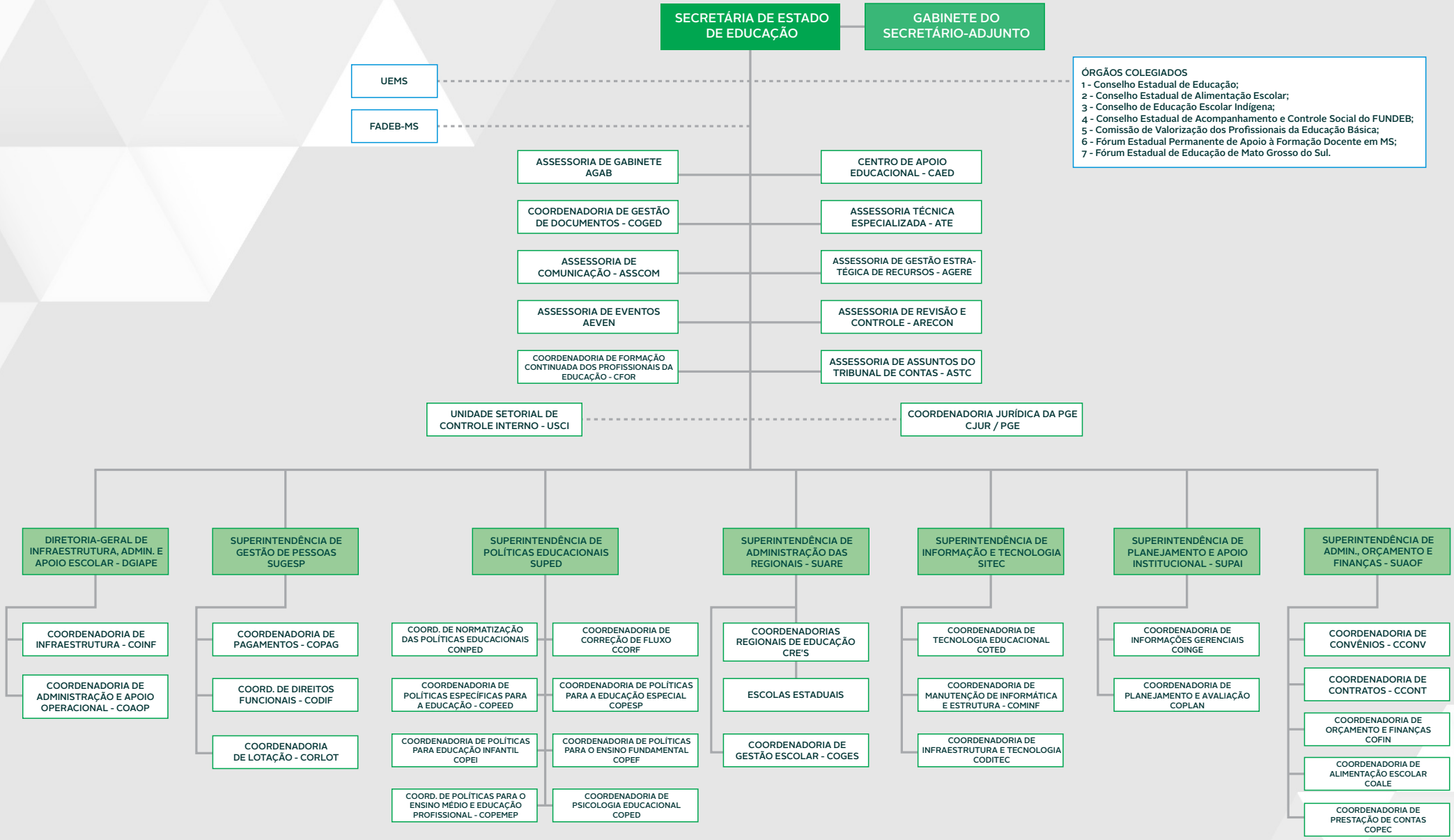


**PUBLICADO NO DIÁRIO OFICIAL ELETRÔNICO Nº 10.618, PÁGINA 10, DE 27 DE AGOSTO DE 2021**
**ANEXO AO DECRETO Nº 15.751, DE 25 DE AGOSTO DE 2021.**