

O Caminho para uma Escola Mais Sustentável



Conheça um pouco do tema dessa edição de 2026



Pilar 1: O Território como Sala de Aula



Identidade Biocultural: A escola não é uma ilha; ela é um reflexo do Pantanal e do Cerrado. O currículo abraça a **biodiversidade local** como **matéria-prima do conhecimento**.

Saberes Ancestrais: Integração estrutural das vozes, histórias e grafismos das populações originárias. A arquitetura e o espaço escolar honram a memória da terra.

Contextualização: Problemas globais são estudados através de lentes locais. A educação ganha sentido prático ao focar nos desafios e potenciais imediatos da região.

Pilar 2: Ação e Consciência pelo Clima

Escola Tradicional
(Alto Impacto)

Eficiência de Recursos: Implementação de sistemas de captação de água, transição para energias renováveis (solar) e gestão inteligente de resíduos na infraestrutura escolar.

Letramento Ambiental: A crise climática deixa de ser um tópico isolado das ciências na natureza e torna-se um eixo transversal em todos os componentes curriculares.

Laboratórios Vivos: Hortas comunitárias, compostagem e áreas de reflorestamento dentro do terreno escolar servem como laboratórios práticos de resiliência climática.

Escola MS + ECO
(Baixo Impacto)

Pilar 03: Bem-Viver

O equilíbrio integral como objetivo final.

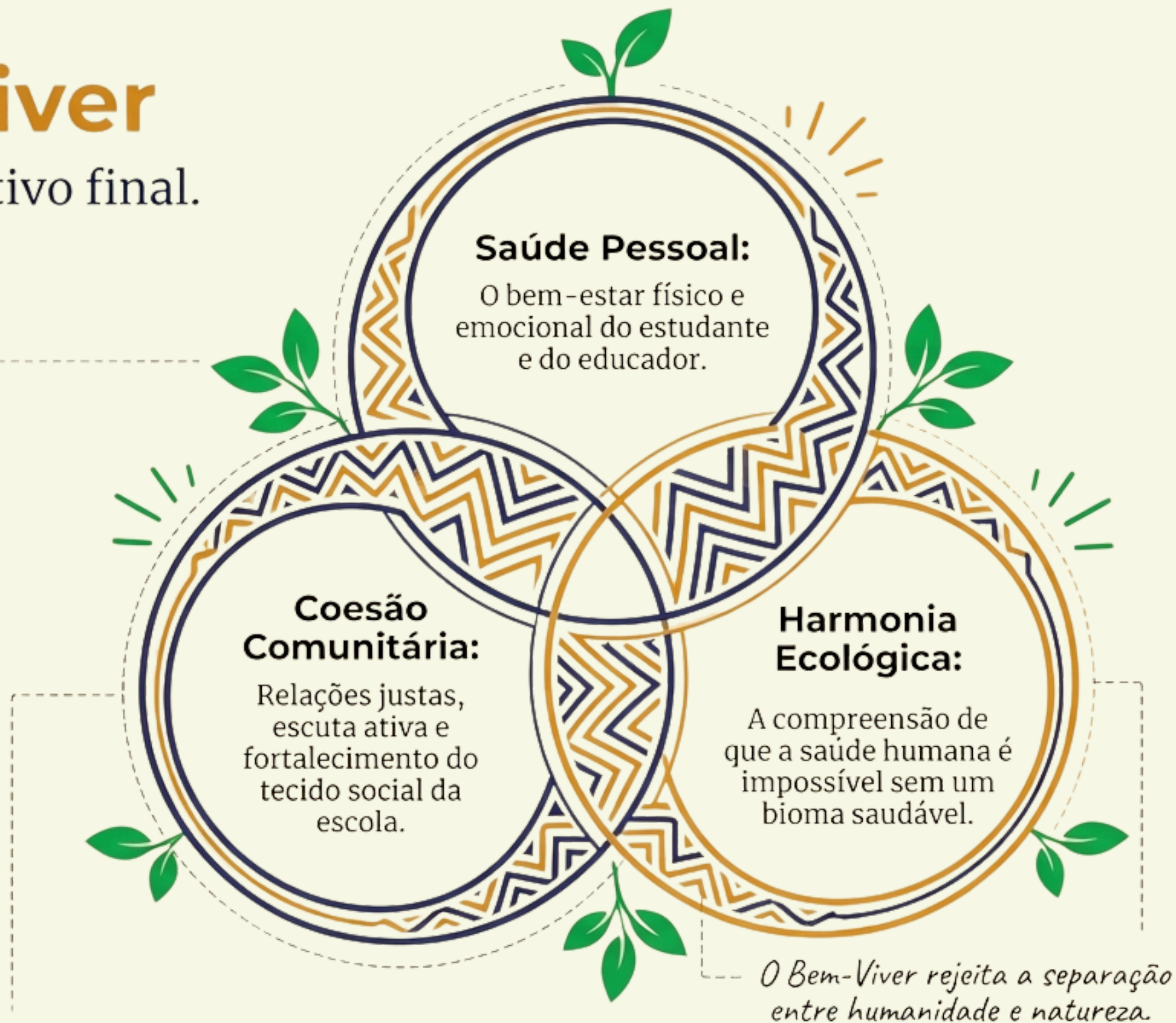

A escola como um espaço educador sustentável

- O Programa MS+ECO (instituído pelo Decreto Estadual nº 16.283) integra a Educação Ambiental à rotina da Rede Estadual de Ensino (REE/MS).

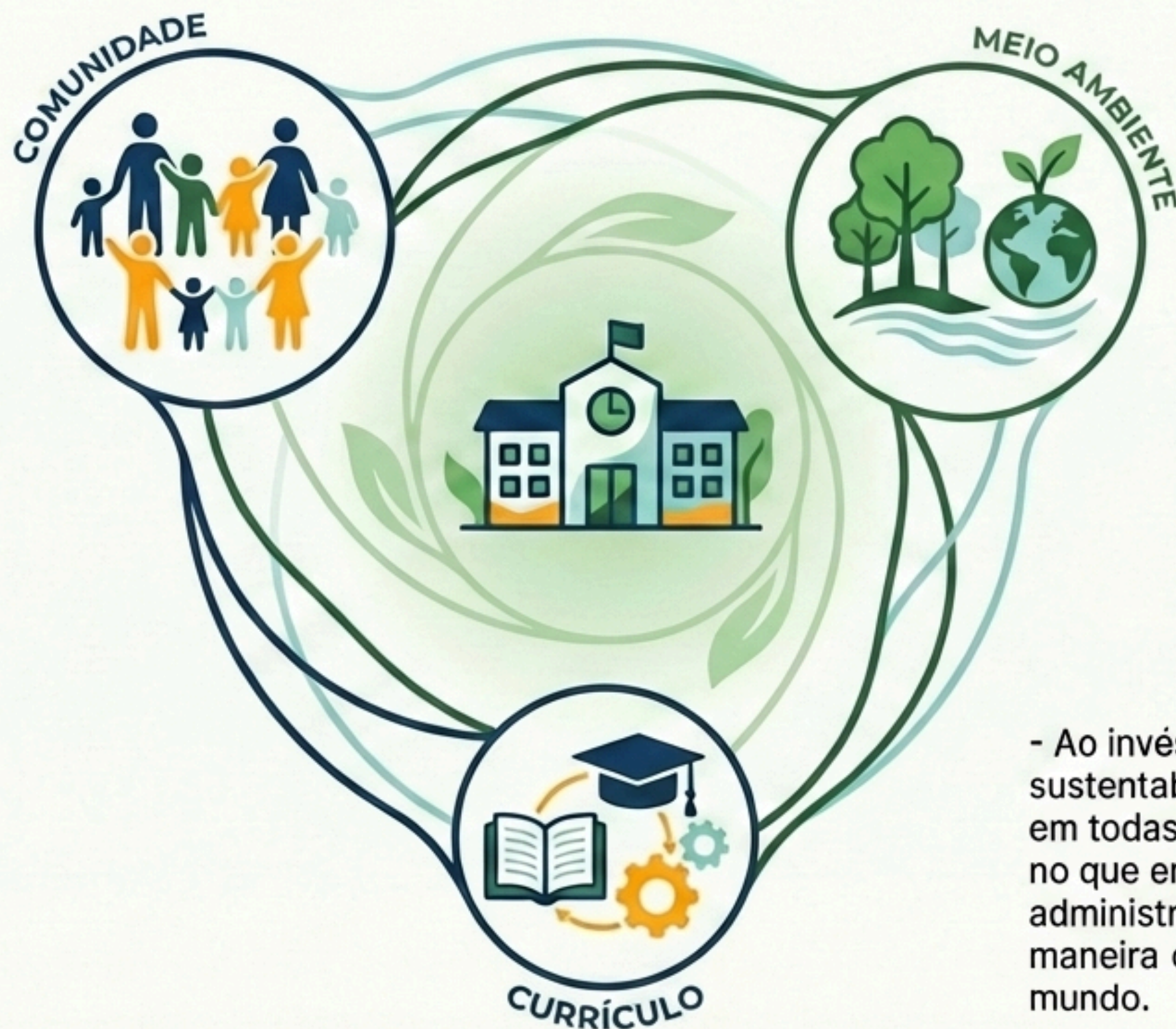

- O objetivo principal é incentivar e fortalecer ações práticas que conectem a sala de aula ao território local.

- Ao invés de ações isoladas, a sustentabilidade passa a ser vivida em todas as dimensões da escola: no que ensina, na forma como se administra, no espaço físico e na maneira como se comunica com o mundo.

A grande meta: Conquistar o Selo MS+ECO



Currículo



Gestão Escolar



Espaço



Educomunicação

Quem lidera a mudança na sua escola

O diretor ou diretor-adjunto deve formar e cadastrar a Comissão Escolar Ambiental (CEA).

ANATOMIA DA EQUIPE



O ponto de partida: Inscrição e acesso ao sistema

Prazo Inicial:
De 02 de março
a 03 de maio
de 2026.

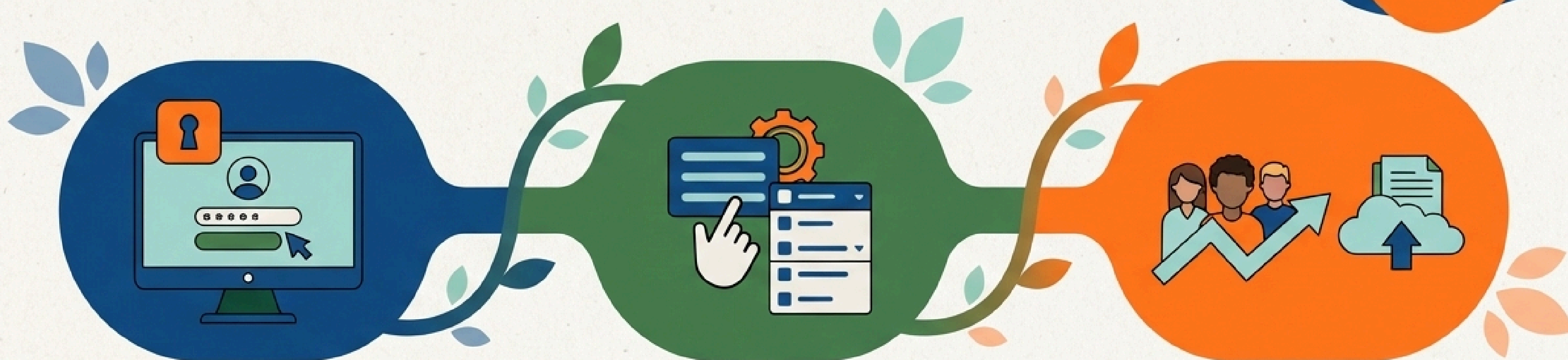

Passo 1: Acesso ao Portal

O Diretor faz login no Portal de Sistemas SED (ou solicita acesso informando "Solicito acesso ao Portal MS+ECO").

Passo 2: Menu Selos Escolares

Navegue até "Selos Escolares" > "Minhas Ações" e selecione o Programa MS+ECO.

Passo 3: Cadastro

Cadastre a sua Comissão Escolar Ambiental (CEA) e prepare-se para anexar os documentos e relatórios das ações ao longo do ano.

Os quatro territórios da sustentabilidade escolar

**Eixo 1:
Currículo**
(Até 335 pontos) -
O que ensinamos.

Eixo 3: Espaço
(Até 210 pontos) -
Onde convivemos.



**Eixo 2:
Gestão Escolar**
(Até 405 pontos) -
Como administramos.

**Eixo 4:
Educomunicação
Socioambiental**
(Até 250 pontos) - Como
damos voz ao território.

Eixo 1: Trazendo o território para dentro do Currículo



**Meta:
Até 335
pontos**

O Conceito

A educação ambiental não deve ser um projeto à parte, mas estar enraizada no Projeto Político Pedagógico (PPP) e alinhada aos Currículos de Referência de MS.

O Foco

Identificar desigualdades ambientais reais do entorno da escola (enchentes, falta de áreas verdes, poluição) e transformá-las em objeto de estudo interdisciplinar.

Ações estratégicas para pontuar no Currículo

Todas as ações estão completas no edital nº 31/SED/2026, de 18 de março de 2026 (pag. 64-70).

**+20
pts**

Racismo Ambiental



Realização de eventos técnico-científicos (mesas-redondas, painéis) sobre o tema.

**+15
pts
(cada,
máx 45)**

Aulas de Campo

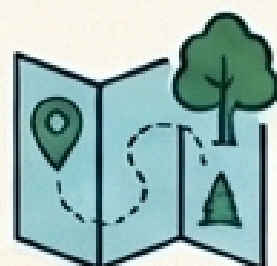

Visitas que explorem temáticas socioambientais ou o patrimônio cultural local.

**+15
pts
(cada,
máx 45)**

Projetos Interdisciplinares

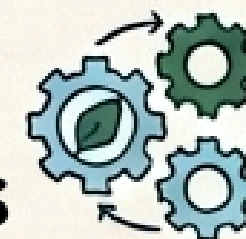

Projetos que unam pelo menos 3 componentes curriculares.

**+10
pts**

Educação Ambiental no PPP



Inserção formal no Projeto Político Pedagógico e mapeamento crítico do território.

Eixo 2: Sustentabilidade na Gestão Escolar



Meta:
Até 405
pontos
(Eixo de maior peso!)

O Conceito

Como as decisões operacionais e financeiras da escola refletem o cuidado com o meio ambiente e com as pessoas.

O Foco

Participação coletiva na tomada de decisões, eficiência no uso de recursos (água, energia) e parcerias com o território (agricultura familiar, catadores).

Grandes oportunidades de pontuação na Gestão

Nota: Todas as ações estão descritas de forma completa no edital nº 31/SED/2026, de 18 de março de 2026 (pag. 64-70).

**+100
pts**

Horta Escolar



Construção da horta e uso direto dos alimentos produzidos para complementar a merenda dos estudantes.

**+100
pts**

Conferência Escolar



Realização de uma grande conferência de meio ambiente na escola com o tema Racismo Ambiental.

**+30
pts**

Fim dos Copos Descartáveis

Campanha estudantil para eliminar 100% dos copos descartáveis na unidade.



**+20
pts**

Redução de Energia

Comprovar a redução de no mínimo 20% no consumo de energia elétrica entre março e outubro.



Eixo 3: Transformando o Espaço e promovendo o Bem-Viver

Nota: Todas as ações estão completas e detalhadas no edital nº 31/SED/2026, de 18 de março de 2026 (pag. 64-70).

Meta:
Até 210
pontos



Espaços de Convivência

Construção coletiva de áreas de descanso e bem-viver (ex: redários, áreas sombreadas) com participação dos estudantes e critérios de conforto térmico.



Farmácia Viva

Implantação de canteiros de plantas medicinais, dialogando com saberes indígenas, quilombolas e populares.



Arte, Território e Resistência

Criação de murais ou grafites no espaço físico abordando clima e pertencimento.

Eixo 4: Educomunicação Socioambiental para dar voz à escola

Meta:
Até 250
pontos



+50
pts

Pod+ECO

Programas de rádio ou podcasts produzidos por estudantes sobre desigualdades socioambientais e histórias da comunidade.

+40
pts

Redes Socioambientais

Postagens contínuas em redes sociais ou blogs abordando o meio ambiente, usando a hashtag #MSmaisECO e marcando @educacaoms.

+30
pts
(por material)

Vozes do Território

Criação de documentários, vídeos para TikTok/Reels, histórias em quadrinhos ou cartilhas feitas pelos alunos.

Diário de bordo: Como garantir que suas ações sejam validadas

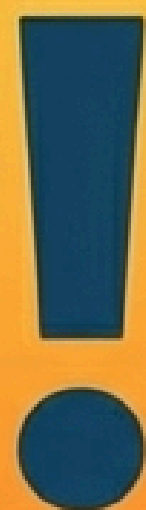

A Regra de Ouro da Avaliação:
Ação sem comprovação é ação sem pontuação.

O MS+ECO possui uma Comissão Estadual de Educação Ambiental responsável por avaliar rigorosamente os relatórios.



O que você precisa anexar no Portal Selos Escolares:

- ✓ - Descrições metodológicas claras de cada ação.
- ✓ - Fotos com qualidade que demonstrem a execução.
- ✓ - Links ativos para vídeos, podcasts, ou postagens (**certifique-se de que estão públicos!**).
- ✓ - Documentos digitalizados em PDF (ex: Atas, relatórios de energia, recibos da agricultura familiar).

O tempo da jornada: Cronograma Oficial 2026



Inscrição
30 de março
a 30 de maio

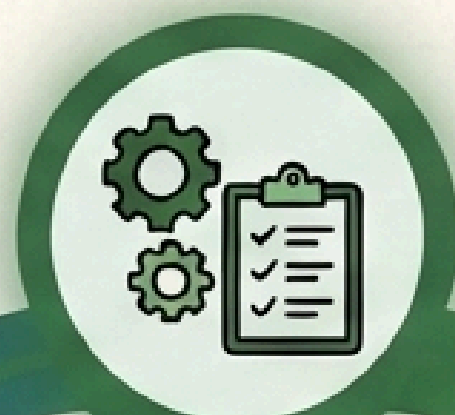

04 Mai a
03 Nov
Período de execução
e cadastro das ações
e relatórios.

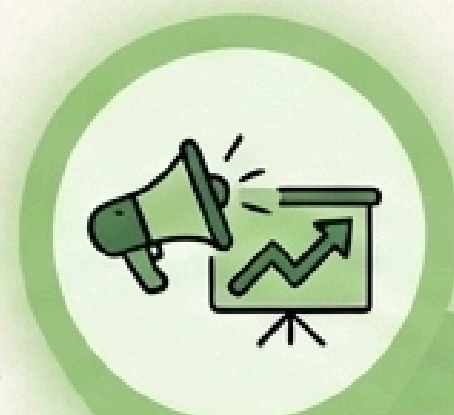

25 Nov
Divulgação
preliminar das
escolas que
atingiram os 700
pontos.



25 a 28 Nov
Período para
interposição de
recursos (via
e-MS).



10 Dez
Publicação do
Resultado Final e
entrega oficial do
Selo MS+ECO.



SED
Secretaria de
Estado de
Educação



Contatos da Unidade de Educação Ambiental (UNEA-SED)

Superintendência de Modalidades e Programas Educacionais

E-mail: neasedms@edutec.sed.ms.gov.br

Telefones: (67) 3341.0566 / 3341.0391

Edital 2026

